Relatório de atividades 2019

RAPS

REDE DE AÇÃO POLÍTICA
PELA SUSTENTABILIDADE

A transformação do Brasil em um país mais justo, com mais oportunidades, melhor qualidade de vida para todos e com respeito aos recursos naturais disponíveis é um desafio grande e para o qual precisamos de múltiplos esforços.

Desde 2012, trabalhamos aqui na Rede de Ação Política pela Sustentabilidade – RAPS com o objetivo de contribuir para a melhoria da qualidade da democracia e do processo político brasileiro, apoiando, conectando e desenvolvendo lideranças políticas. Isso se dá tanto por meio do preparo para a disputa eleitoral, quanto da qualificação do exercício de mandatos eletivos, sempre com base no diálogo, no conhecimento científico, nas melhores referências nacionais e internacionais disponíveis e na troca de experiências.

Mensagem da diretora executiva

O ano de 2019 trouxe contornos mais intensos aos desafios que já conhecemos no Brasil. Diante da forte polarização da sociedade e da restrição do crescimento econômico, entendemos que o maior valor da RAPS vem de um conceito que criamos no início da organização: o da amizade cívica.

Para a gente, amizade cívica significa a capacidade de colocar de lado nossas diferenças ideológicas, partidárias e eleitorais para colaborar e construir respostas concretas em busca de garantir um modelo de desenvolvimento que não prejudique a sobrevivência das gerações atuais e futuras, de aprimorar constantemente a nossa democracia e de combater as desigualdades.

Entendemos que sem diálogo e sem construção conjunta, dificilmente o país conseguirá superar suas dificuldades.

Da nossa parte, 2019 simboliza nosso esforço nesse sentido. Fizemos dois processos seletivos, que são a porta de entrada de novos membros para a RAPS, tendo como objetivo não apenas integrar lideranças à nossa rede como também trazer ainda mais diversidade de raça, gênero, partidos, regiões e trajetórias políticas. Foi um ano de recorde também, quando tivemos uma procura dez vezes maior de inscritos em relação às edições anteriores. Ao todo, selecionamos 162 novos Líderes RAPS.

Nossa rede, por consequência, cresceu. Contamos hoje com 675 membros, sendo 176 deles no exercício de mandatos eletivos, de 29 dos 33 partidos existentes. No Congresso Nacional, são 7 senadores e 33 deputados federais, o que representa quase 7% do Parlamento. Adicionalmente, há 40 deputados estaduais e 2 distritais, 2 governadores, 70 vereadores, 17 prefeitos e 5 vice-prefeitos. Com isso, nossa responsabilidade aumentou e, com ela, também a necessidade de auxiliar os eleitos a compreenderem e incorporarem a sustentabilidade em sua ação cotidiana.

Nas próximas páginas apresentamos nossas principais ações para isso. Dentre elas, apoio técnico na área de saneamento a nossos membros deputados estaduais em São Paulo, seminário sobre o impacto da tecnologia na política em parceria com o Estadão, participação de delegação de membros na COP25, em Madri, auxílio técnico a nossos membros do Congresso Nacional nas áreas de educação, segurança pública, agenda ambiental e outros.

Nada disso teria sido possível sem o apoio, trabalho e confiança de muitas pessoas. Aqui, aproveito para agradecer a todas elas.

Mônica Sodré
Diretora Executiva

SUMÁRIO

1
Rede RAPS
pg.09

2
Líderes RAPS em ação
Fazendo juntos
pg.13

3
RAPS em Brasília
Atuação no Congresso Nacional
pg.19

4
Programa Líderes RAPS
Rede que cresce e se fortalece
pg.29

5
Eleições 2020
Programa Prepara RAPS
pg.43

6
Conhecimento RAPS
Debates, eventos e publicações
pg.47

7
Nossos Parceiros
pg.53

8
Nossos doadores
pg.59

9
RAPS na mídia
pg.65

10
Transparência RAPS
pg.65

11
Expediente
pg.65

1. REDE RAPS

A RAPS é constituída por :

675 membros de **29** partidos

de todos as regiões do país, formando uma rede de pessoas dos **26 Estados** e do **Distrito Federal**

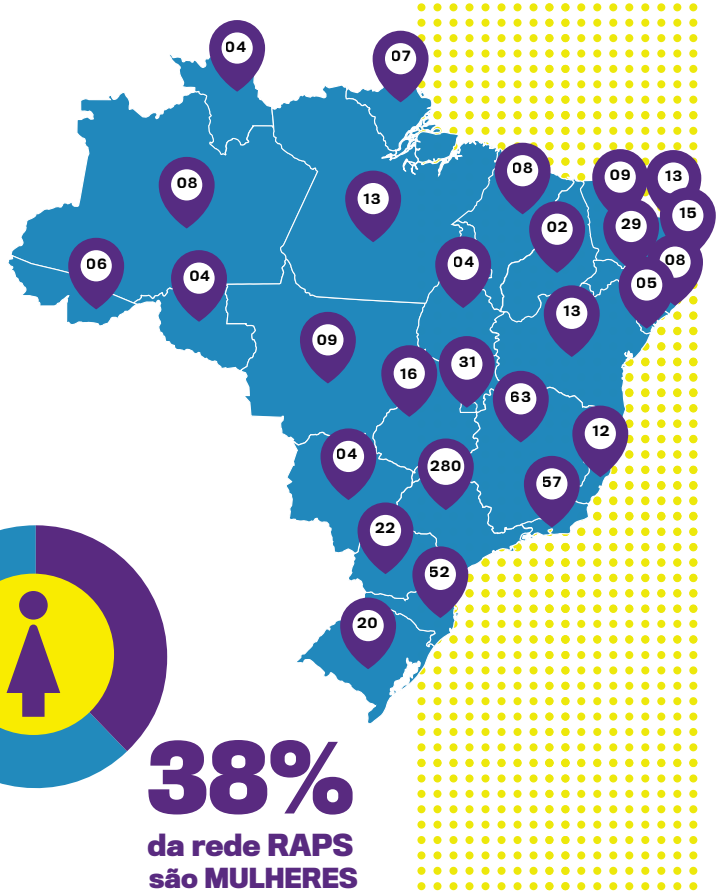

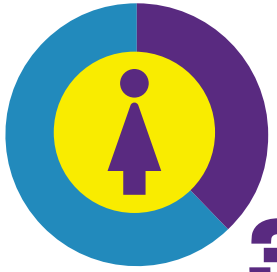

38%
da rede RAPS são MULHERES

Do total de membros

176 CARGOS ELETIVOS

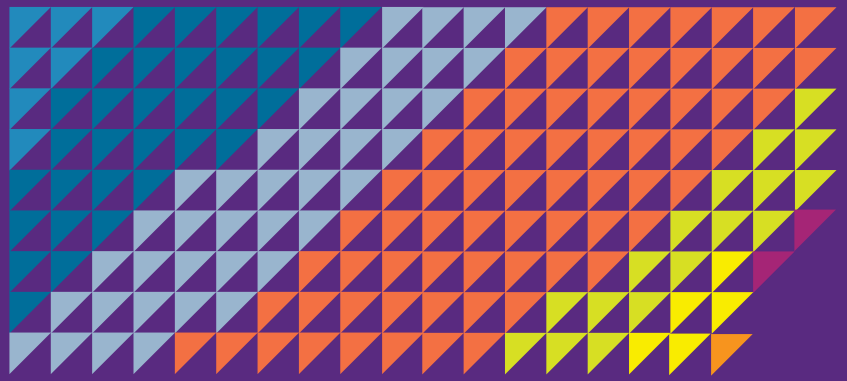

7 Senadores

33 Deputados federais

40 Deputados estaduais

1 Deputado distrital

70 Vereadores

2 Governadores

17 Prefeitos

5 Vice-prefeitos

do Congresso Nacional é composto por **Líderes RAPS**

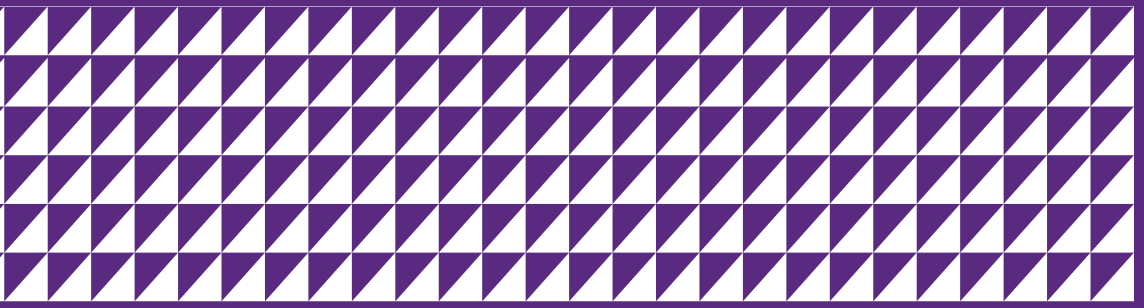

“Estar próxima à RAPS me deu direcionamento e orientação. Sabe quando você tem a segurança de que existe um lugar em que pode bater na porta e melhorar o seu discernimento e o seu conhecimento? Isso é importante!”

MARA GABRILLI
SENADORA (PSDB-SP)

2. LÍDERES RAPS EM AÇÃO

fazendo juntos

Reunião com o presidente
da Câmara Federal, Rodrigo Maia

O ano de 2019 foi um marco em vários aspectos para a RAPS.

Foi a primeira vez que articulamos em conjunto com nossos líderes eleitos um manifesto público, um artigo na imprensa e a criação de frentes parlamentares. Também foi a primeira vez que participamos da Conferência das Partes das Nações Unidas (COP), o mais importante encontro sobre mudanças climáticas do mundo. Veja a seguir alguns destaques:

Manifesto em defesa da Amazônia

Em agosto, no auge das queimadas que atingiram a Amazônia brasileira, mais de 40 lideranças políticas da RAPS de 14 partidos políticos assinaram manifesto pedindo que o governo federal desse prioridade à agenda climática e à proteção da floresta. O documento foi entregue ao presidente da Câmara Federal, Rodrigo Maia, pela diretora executiva da RAPS, Mônica Sodré, em 28 de agosto, durante reunião que teve a participação de sete ex-ministros do Meio Ambiente.

RAPS na COP 25

O assunto não parou por aí. Em dezembro, nós levamos uma delegação de seis líderes políticos para a 25ª Conferência das Partes das Nações Unidas (COP25), em Madri, para falarem sobre a importância de lideranças políticas se comprometerem com a agenda do clima. Trata-se do principal fórum mundial de discussão sobre a emergência climática e participaram da delegação o senador Randolfe Rodrigues (REDE-AP), o deputado federal Rodrigo Agostinho (PSB-SP), então presidente da Comissão de Meio Ambiente e Desenvolvimento Sustentável da Câmara dos Deputados, a prefeita de São Bento do Una (PE), Débora Almeida (PSB-PE), os deputados estaduais Kelps Lima (SD-RN) e Chió (REDE-PB) e o vereador Gilberto Natalini (PV-SP).

Atuação conjunta na Assembleia Legislativa de São Paulo

A partir de provocações da RAPS aos nossos líderes com mandato na Assembleia Legislativa de São Paulo (Alesp), foram lançadas duas iniciativas: a Frente Parlamentar Ambientalista pela Defesa das Águas e do Saneamento Básico e a Frente Parlamentar de Transparência. Levamos conteúdo técnico e reflexões importantes para os debates e ajudamos na conexão das nossas lideranças – Marina Helou (REDE-SP), Monica da Bancada Ativista (PSOL-SP), Reinaldo Alguz (PV-SP), Ricardo Mellão (NOVO-SP) e Sergio Victor (NOVO-SP) – para que atuassem em prol dessas agendas. A Frente Ambientalista foi um exemplo emblemático desse esforço: os deputados trabalharam juntos em torno da agenda de saneamento, construindo consensos sólidos em prol do desenvolvimento sustentável. Além disso, fizemos a ponte das lideranças com organizações como SOS Mata Atlântica, Aliança pela Água e IDS.

Outra iniciativa que marcou a nossa atuação com os líderes RAPS na Alesp foi a parceria com o Politize!, organização referência em educação política. Juntos, fizemos o Diário da Alesp, série com 13 episódios, em que os líderes eleitos deputados estaduais e membros da RAPS contaram o dia a dia na Assembleia, explicaram as funções de um parlamentar e como se dá a discussão política em torno das pautas do legislativo estadual.

Vereadores de São Paulo em defesa da Mata Atlântica

Em artigo publicado na Folha de S.Paulo, os líderes RAPS e vereadores da capital paulista Caio Miranda (PSB-SP), Gilberto Natalini (PV-SP), Janaina Lima (NOVO-SP), Patrícia Bezerra (PSDB-SP) e Police Neto (PSD-SP) se uniram para fazer um alerta importante: estamos perdendo a luta pela preservação das matas na maior cidade do país. Nos últimos anos, loteamentos clandestinos foram responsáveis pela retirada de pelo menos 500 mil árvores de Mata Atlântica nativa. Os nossos líderes reforçaram a importância das ações de fiscalização e de incluir a população de ocupações irregulares em uma solução de desenvolvimento sustentável.

Na Alesp, Líderes RAPS lançam
a Frente Parlamentar de Transparência

3. RAPS EM BRASÍLIA

atuação no Congresso Nacional

40
LÍDERES RAPS

33
DEPUTADOS FEDERAIS

7
SENADORES

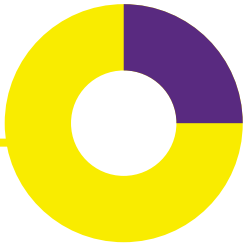

25%
dos 40 membros
da rede **são mulheres.**

No total do Congresso,
as mulheres representam
apenas 15% dos parlamentares

18 PARTIDOS DIFERENTES
CONTAM COM LÍDERES RÁPS:

8 PSB

5 NOVO | CIDADANIA

4 PSDB

3 MDB

2 PP E PTB

1 PDT | REDE | DEM | PODEMOS
PCDOB | PSD | PATRIOTAS | PV
PR | PT | AVANTE

Líderes RAPS no Congresso Nacional

ALESSANDRO VIEIRA
Senador
Cidadania / SE

JEAN PAUL PRATES
Senador
PT / RN

LEILA BARROS
Senadora
PSB / DF

MARA GABRILLI
Senadora
PSB / SP

RANDOLFE RODRIGUES
Senador
REDE / AP

REGUFFE
Senador
Podemos / DF

RODRIGO CUNHA
Senador
PSDB / AL

ADRIANA VENTURA
Deputada federal
NOVO / SP

ALESSANDRO MOLON
Deputado federal
PSB / RJ

ALEX MANENTE
Deputado federal
Cidadania / SP

ALEXIS FONTEYNE
Deputado federal
NOVO / SP

ARNALDO JARDIM
Deputado federal
Cidadania / SP

CARLOS CHIODINI
Deputado federal
MDB / SC

EDUARDO COSTA
Deputado federal
PTB / PA

FRANCISCO JR.
Deputado federal
PSD / GO

FRANCO CARTAFINA
Deputado federal
PP / MG

FRED COSTA
Deputado federal
Patri / MG

GREYCE ELIAS
Deputada federal
Avante / MG

JAQUELINE CASSOL
Deputada federal
PP / RO

JOÃO CAMPOS
Deputado federal
PSB / PE

LEANDRE
Deputada federal
PV / PR

LUCAS GONZALEZ
Deputado federal
NOVO / MG

LUIZ FLÁVIO GOMES
Deputado federal
PSB / SP | Em memória

LUÍSA CANZIANI
Deputada federal
PTB / PR

MARCELO CALERO
Deputado federal
Cidadania / RJ

MARCELO RAMOS
Deputado federal
PL / AM

MARCOS AURÉLIO SAMPAIO
Deputado federal
MDB / PI

PAULA BELMONTE
Deputada federal
Cidadania / DF

PEDRO CUNHA LIMA
Deputado federal
PSDB / PB

PROFª DORINHA
Deputada federal
DEM / TO

RAFAEL MOTTA
Deputado federal
PSB / RN

RAUL HENRY
Deputado federal
MDB / PE

RODRIGO AGOSTINHO
Deputado federal
PSB / SP

RODRIGO COELHO
Deputado federal
PSB / SC

RUBENS JUNIOR
Deputado federal
PCdoB / MA

RUY CARNEIRO
Deputado federal
PSDB / PB

TADEU ALENCAR
Deputado federal
PSB / PE

TABATA AMARAL
Deputada federal
PDT / SS

TIAGO MITRAUD
Deputado federal
NOVO / MG

VINÍCIUS POIT
Deputado federal
NOVO / SP

Espaço qualificado de debate e reflexão

Encontros entre líderes RAPS debateram os principais temas da agenda nacional

Iniciamos o ano na RAPS com o encontro de suas lideranças no Congresso Nacional com o presidente do Senado Federal, Davi Alcolumbre (DEM-AP), promovendo um espaço de troca e articulação em torno de pautas relevantes para o desenvolvimento sustentável.

Nós também fizemos, pela primeira vez, uma série de reuniões exclusivas para nossos membros que são deputados federais e senadores: criamos o Café Parlamentar, com o objetivo de trazer reflexão e debate qualificado sobre os principais temas da agenda político-legislativa. Em 2019, foram seis edições, sempre com a presença de especialistas que trouxeram argumentos e novas perspectivas. Veja abaixo.

Desafios da educação e o futuro do Fundeb

Em abril, o tema foi educação básica e o prazo de vencimento do Fundeb, que é um dos principais mecanismos de financiamento da educação básica no país e que vence no fim de 2020. A conversa foi conduzida pela diretora executiva da RAPS Mônica Sodré, e teve participação de Daniel Cara, diretor da Campanha Nacional pelo Direito à Educação, Mariza Abreu, do Todos pela Educação, e Weber Sutti, da Fundação Lemann.

Segurança pública em foco

A edição de maio tratou dos pacotes legislativos de autoria dos ministros Sergio Moro e Alexandre de Moraes para a área de segurança pública. Participaram os especialistas Michele Ramos, do Instituto Igarapé, e Felipe Angeli, do Instituto Sou da Paz, com mediação da Profa. Dra. Haydée Caruso, da Universidade de Brasília (UnB).

Atenção para a agenda ambiental brasileira

Em agosto, o encontro dos parlamentares membros da RAPS foi sobre a tramitação de medidas que podem representar retrocessos na área ambiental e do desenvolvimento sustentável, temas de grande importância para a nossa organização, que nasceu com a missão de preparar lideranças políticas para a sustentabilidade. O encontro teve participação do ex-ministro do Meio Ambiente, José Carlos Carvalho; do diretor do Instituto Pensar Agropecuária, João Hummel e da Profa. Dra. Ludivine Eloy, do Centro de Desenvolvimento Sustentável da Universidade de Brasília (UnB).

Impactos das mudanças climáticas

Dando continuidade ao encontro anterior, em setembro discutimos mudanças climáticas e uso da terra. Foram palestrantes Joana Chiavari, diretora da Climate Policy Initiative, CPI Rio; Raul Telles do Valle, diretor de Justiça Socioambiental do WWF Brasil; e Samanta Pineda, consultora da Frente Parlamentar Agropecuária, com mediação de André Guimarães, diretor Executivo do IPAM e cofacilitador da Coalizão Brasil Clima, Florestas e Agricultura.

Reforma tributária e economia sustentável

Em outubro, o encontro debateu duas Propostas de Emenda à Constituição (PEC) que dispõem sobre a reforma tributária: a PEC 45/2019, da Câmara dos Deputados; e a PEC 110/2019, do Senado Federal. O debate contou com as participações dos especialistas Celso de Barros Correia Neto, consultor legislativo da Câmara dos Deputados e docente do Instituto Brasiliense de Direito Público e Tathiane Piscitelli, professora de Direito Tributário da Fundação Getúlio Vargas (FGV) e colunista do jornal Valor Econômico.

Impactos das redes sociais na política

Esse foi o tema do último evento do ano em Brasília, em dezembro, e contou com as participações dos especialistas Pedro Bruzzi, sócio da Arquimedes, e de Márcio Moretto Ribeiro, professor da USP e um dos coordenadores do Monitor do Debate Político no Meio Digital.

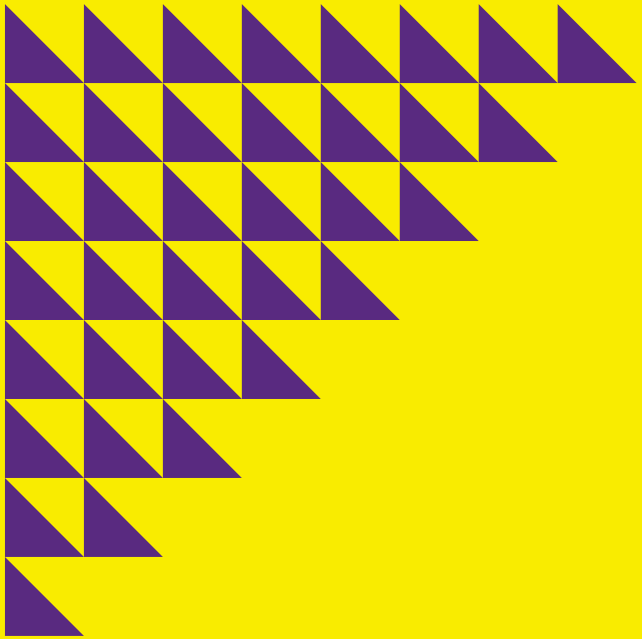

“Achei na RAPS um ambiente de pluripartidarismo e preocupação com o desenvolvimento econômico sustentável. Nós não podemos pensar o Brasil, um país de potencialidades imensas, com um crescimento que não seja inclusivo e para todos.”

TADEU ALENCAR

DEPUTADO FEDERAL (PSB-PE)

4. PROGRAMA LÍDERES RAPS

rede que cresce e se fortalece

Turma dos Líderes RAPS 2019
em um dos encontros presenciais
realizados em São Paulo

O Programa Líderes RAPS é a principal porta de entrada para a nossa organização. Tem como propósito o desenvolvimento de lideranças políticas, independentemente do estágio em que se encontram na vida pública e no processo eleitoral. Mais do que aprofundar os temas pertinentes à política, nós estudamos e exploramos os princípios da sustentabilidade, de modo a gerar a transformação necessária para o país.

A cada ano aprimoramos o processo seletivo à luz de critérios afirmativos de raça, gênero, região (estados) e posição partidária, de forma a garantir a diversidade e a pluralidade características da RAPS.

A novidade em 2019 foi a realização de dois processos seletivos: o primeiro no início do ano, que selecionou os Líderes RAPS 2019, e o segundo, no fim do ano, que antecipou o ingresso da turma 2020 em razão do calendário eleitoral.

Processo de Seleção RAPS 2019

O Processo de Seleção RAPS 2019 teve 3.433 inscrições, de todos os estados brasileiros e de 33 partidos políticos diferentes. O número de interessados foi três vezes maior que em 2018. A aprovação das 64 lideranças foi anunciada em março, sendo 53% mulheres, 47% homens, 69% brancos e 31% pretos e pardos.

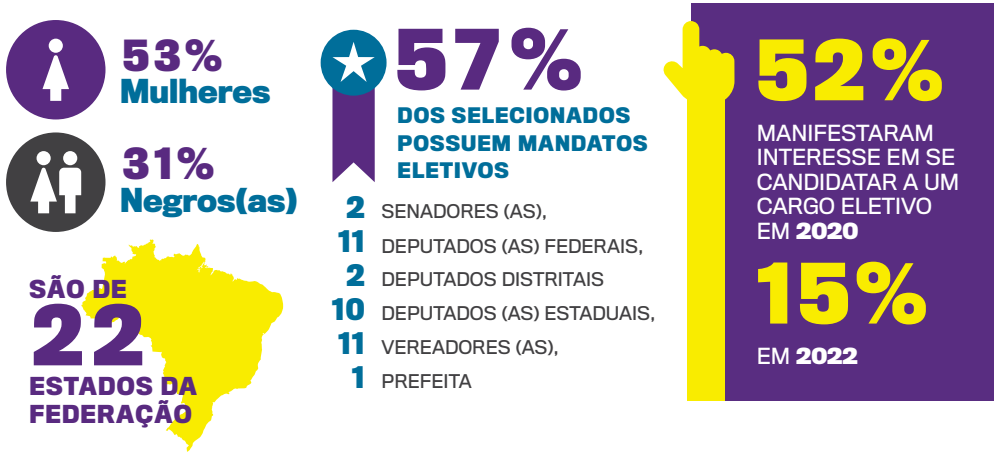

Os Líderes RAPS 2019 passaram por um programa de formação que teve três módulos presenciais e duração de um ano. Realizamos o Seminário de Apresentação e Integração e o Módulo I de Formação em abril, em São Paulo. O evento contou com palestra do sociólogo e ex-presidente Fernando Henrique Cardoso, que falou sobre a crise e reinvenção da política brasileira. Além disso, houve painéis e workshops sobre desenvolvimento sustentável, economia, habitação, mobilidade de baixo carbono, sustentabilidade ambiental, marketing digital, inovação em campanhas, mandatos coletivos, redes sociais e fake news.

O Módulo II teve como tema "Liderança e Sustentabilidade na Política", passando por questões como saneamento básico, primeira infância, campanhas eleitorais, mobilização de redes, reforma tributária e economia sustentável, futuro do trabalho e sustentabilidade social.

A inovação, em suas diversas perspectivas, foi o principal tema do Módulo III, realizado em outubro. O evento debateu as relações entre educação e sustentabilidade, futuro da alimentação e saúde 4.0.

Como parte das atividades de capacitação da turma, os Líderes RAPS 2019 tiveram a oportunidade de participar de Grupos Temáticos para debater com especialistas sobre tratamento de resíduos sólidos e consórcios municipais, temas definidos por eles mesmos durante o II Módulo de Formação. Foram feitos vários encontros online, com apresentações técnicas sobre os assuntos, discussões e troca de experiências a partir de diferentes pontos de vista e das mais distintas realidades do Brasil. Por fim,as lideranças produziram artigos sobre os temas abordados nos GTs, disponíveis para download no site da organização.

Aprovados 2019

A

Adriana Ventura (NOVO-SP)
Deputada federal

Alessandro Vieira (Cidadania- SE)
Senador

Alexandre Lins (REDE-PE)

Aline Torres (PSDB-SP)

Allan Müller Schroeder (PDT-SC)

Amália Tortato (NOVO -PR)

Amilton Filho (SD-GO)
Deputado estadual

Ana Beatriz Graça (PDT-MG)
Vereadora em Carangola (MG)

Antonio Bittencourt (PCdoB-SE)
Vereador em Aracaju (SE)

B

Bruna Paola (REDE-SP)

C

Caê Martins (PDT-SC)
Vereador em São José (SC)

Caio Miranda Carneiro (PSB-SP)
Vereador em São Paulo (SP)

Camila Nascimento (PSD-SC)
Vereadora em Criciúma (SC)

Carlos Chiodini (MDB-SC)
Deputado federal

Carlota Mingolla (REDE-SP)

Cibele Moura (PSDB-AL)
Deputada estadual

Cristiane Dantas (SD-RN)
Deputada estadual

D

Darcilete Canté (REDE-PA)

Dú Pente (PSOL-MG)

Duda Alcantara (REDE-SP)

E

Erisvaldo Freire (SD-RN)

F

Fabrício Gandini (Cidadania-ES)
Deputado estadual

G

Gabriel Quintão (PTB-MG)

Gabriel Souza (MDB-RS)
Deputado estadual

Greyce Elias (AVANTE-MG)
Deputada federal

I

Isabela Pereira (BA)

Israel Rocha (PSB-SC)

J

Jaqueline Cassol (PP-RO)
Deputada federal

Jessica Cristina Miranda (PSOL-RJ)

Jorge Amaro (PT-RS)

Julia Lucy (NOVO-DF)
Deputada distrital

L

Laura Serrano (NOVO-MG)
Deputada estadual

Leandro Grass (REDE-DF)
Deputado distrital

Leandro Morais (Cidadania-MG)
Vereador em Pouso Alegre (MG)

Leany Lemos (PSB-DF)

Leila Barros (PSB-DF)
Senadora

Linoberg Almeida (REDE-RR)
Vereador em Boa Vista (RR)

Lins Roballo (PT-RS)

Lucas Gonzalez (NOVO-MG)
Deputado federal

Ludmila Rosa (GO)

Luisa Canziani (PTB-PR)
Deputada federal

Luiz Paulo Guimarães (DEM-MG)
Vereador em Curvelo (MG)

M

Maiara Reis (CE)

Malu Molina (PDT-SP)

Marcelo Buz (DEM-RS)

Marcelo Ramos (PR-AM)
Deputado federal

Márcia Lucena (PSB-PB)
Prefeita de Conde (PB)

Mariana Janeiro (PT-SP)

Mayra Pinheiro (PSDB-CE)

N

Nancy Thame (PV-SP)
Vereadora em Piracicaba (SP)

P

Patricia Bezerra (PSDB-SP)
Vereadora em São Paulo (SP)

Paula Belmonte (Cidadania-DF)
Deputada federal

Paulo Litro (PSDB-PR)
Deputado estadual

R

Rafael Motta (PSB-RN)
Deputado federal

Roberta Grabert (NOVO-SP)

Rubens Junior (PCdoB-MA)
Deputado federal

S

Samuel Emílio (SP)

Sergio Victor (NOVO-SP)
Deputado estadual

Sheila Oliveira (PSL-MG)
Deputada estadual

T

Tabata Amaral (PDT-SP)
Deputada federal

Thais Ferreira (PSOL-RJ)

Tullio Ponzi (PE)

V

Vinicius Schaefer (PSDB-SP)

Virmondes Cruvinel (Cidadania-GO)
Deputado estadual

Processo de Seleção de Líderes RAPS 2020

O Processo de Seleção de Líderes RAPS 2020 aprovou 98 lideranças políticas de todo o Brasil, 45 deles já com mandatos. A concorrência foi acirrada: o rigoroso processo de seleção alcançou o patamar histórico de 7.030 inscrições, mais que o dobro do registrado no processo anterior.

A RAPS também selecionou e incorporou à nova turma Líderes da Fundação Lemann, nossa parceira e apoiadora. Os (as) selecionados (as) acompanharão a Formação de Líderes RAPS 2020, com acesso a capacitação, conteúdo temático, conexões e troca de experiências com outras lideranças comprometidas com as mudanças do Brasil.

DO TOTAL:

45
JÁ EXERCEM MANDATO ELETIVO, SENDO:

- 18 Vereadores
- 7 Deputados Federais
- 15 Deputados Estaduais
- 3 Prefeita
- 1 Vice-prefeito

78 VÃO SE CANDIDATAR EM 2020

Comissão Julgadora

Líder RAPS 2019

ANDRÉ PREVIATTO

Cofundador da Mandato Ativo

BRUNA BARROS

Engajamento e diversidade regional do Movimento Acredito

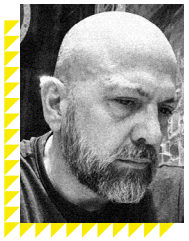

FERNANDO LATORRE

Engajamento e diversidade regional do Movimento Acredito

FERNANDO REI

Conselheiro da RAPS e professor titular de Direito Ambiental da FAAP

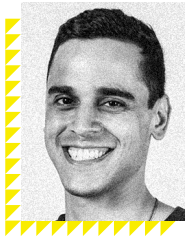

GABRIEL MICELI

Embaixador do Politize!

JULIANA BARROS FREIRE

Membro da rede RAPS, pesquisadora e consultora em sustentabilidade e sócia da Barros Freire Advogados

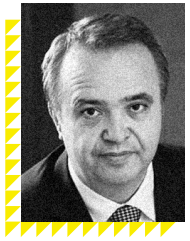

MARCOS VINICIUS DE CAMPOS

Ex-diretor da RAPS, é professor de Direito e Economia da FAAP e sócio fundador do escritório Campos & Antonioli

MONICA ROSEMBERG

Membro do Livres e cofundadora do Instituto Não Aceito Corrupção

RAFAELA MENDES

Analista política da consultoria Intelligence Bureau e ex-integrante da equipe RAPS

ROGÉRIO MONACO

Gerente da área de Relações Institucionais do Todos Pela Educação

RICARDO CORAZZA CURY

Conselheiro da RAPS e professor de graduação e pós-graduação em Direito (FAAP, USJT, PUC/SP e EPD)

SAMUEL OLIVEIRA

Membro do Grupo de Excelência em Administração Pública (GEAP) e do Comitê Jovem Administradores (CJA)

TAMIRIS DE JESUS

Coordenadora de Projetos da RAPS

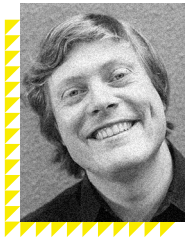

ZÉ GUSTAVO

Foi candidato a deputado federal pela REDE em 2014 e atualmente integra o Diretório Nacional e estadual do partido.

Comissão Julgadora

Líder RAPS 2020

ADRIANA VASCONCELLOS

Professora e pré-candidata a vereadora de São Paulo pelo PCdoB

FERNANDO REI

Conselheiro da RAPS e professor titular de Direito Ambiental da FAAP

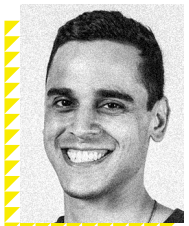

GABRIEL MICELI

Embaixador do Politize!

MONICA ROSEMBERG

Membro do Livres e cofundadora do Instituto Não Aceito Corrupção

RAFAELA MENDES

Analista política da consultoria Intelligence Bureau e ex-integrante da equipe RAPS

TAMIRIS DE JESUS

Coordenadora de Projetos da RAPS

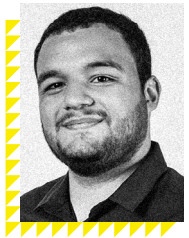

GIOVANI SANCHES

Analista da equipe de Projetos da RAPS

JULIANA BARROS FREIRE

Membro da rede RAPS, pesquisadora e consultora em sustentabilidade e sócia da Barros Freire Advogados

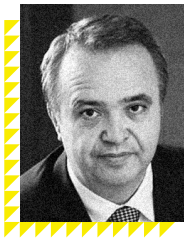

MARCOS VINICIUS DE CAMPOS

Ex-diretor da RAPS, é professor de Direito e Economia da FAAP e sócio fundador do escritório Campos & Antonioli

Aprovados 2020

A

Alessandra Vieira (PSDB-PE)
Deputada estadual

Alex Manente (Cidadania-SP)
Deputado federal

Alexis Fonteyne (NOVO-SP)
Deputado federal

Alliny Sartori (SD-SP)
Vereadora em Ibitinga (SP)

Amanda Brito (PDT-RJ)

Amanda Sobreira (PI)

Ana Paula Daltoé (PSOL-DF)

Antonieta Lago (PCdoB-MA)

Axel Grael (PV-RJ)

B

Basile (PSOL-AL)

Betania Almeida (PV-RR)
Deputada estadual

Bete da Tui (BA)

C

Camila Toscano (PSDB-PB)
Deputada estadual

Camilla Gonda (PDT-PR)

Carol Curimbaba (NOVO-SP)

Césinha (PSB-RS)

Chicão Bulhões (NOVO-RJ)
Deputado estadual

Claudia Visoni (REDE-SP)
Codeputada estadual

Cristina Monteiro (NOVO-SP)

D

Danilo Degra (RO)

Davi Maia (DEM-AL)
Deputado estadual

Deybson Bitencourt (PDT-PR)
Vereador em Umuarama (PR)

Diego Guimarães (PP-MT)
Vereador em Cuiabá (MT)

Dori Freitas (REDE-SP)
Vereador em Mairiporã (SP)

Drica Machado (MG)

E

Edilson Tavares (MDB-PE)
Prefeito de Toritama (PE)

Elisa Adler (RJ)

Enilson Rodrigues (NOVO-AM)

F

Fabiana Herculano (RJ)

Fábio Ferraz (PSDB-SP)

Fernando Krelling (MDB-SC)
Deputado estadual

Fred Costa (PATRI-MG)
Deputado federal

G

Giselle Marques (SC)

Gran Carrera (REDE-PA)

Grazi Ramalho (Cidadania-ES)

Guilherme Pasin (PP-RS)
Prefeito de Bento Gonçalves (RS)

I

Igor Normando (Podemos-PA)
Deputado estadual

Irina Cezar (SP)

Isabelle Passinho (MA)

Isadora Rodrigues (RR)

Izaias Colino (PSDB-SP)
Vereador em Botucatu (SP)

J

Janayna (PR-SC)
Vereadora em Itapoá (SC)

Jean Paul Prates (PT-RN)
Senador

Jessica Vanessa (PSOL-PE)

João Marcelo (Cidadania-MG)
Vice-prefeito de Nova Lima (MG)

João Vítor Xavier (Cidadania-MG)
Deputado estadual

José Martins Costa Neto (REDE-SE)
Vereador em Itabaianinha (SE)

Josy Gomes (PCdoB-MA)

Júlio Albuquerque (PDT-AL)

Júnior Muniz (PP-BA)
Deputado estadual

K

Kamuu Dan Wapichana (REDE-DF)

Karen Ferraz (MG)

Karlos Cabral (PDT-GO)
Deputado estadual

Keitchele Lima (SP)

L

Lucas Arruda (REDE-MG)
Vereador em Poços de Caldas (MG)

Luciana Lopes (PT-RJ)

Luisa Barreto (PSDB-MG)

Luiz Emanuel (Cidadania-ES)
Vereador em Vitória (ES)

M

Macaé Evaristo (PT-MG)

Madalena Santos (PSOL-SP)

Maisa Tobias (DEM-PA)

Moisés Maluco do Bem (PSDB-RS)
Vereador em Porto Alegre (RS)

Manoel Almeida (Cidadania-AM)

Marcia Marinho (Cidadania-SP)

Marcos Aurélio Sampaio (MDB-PI)
Deputado federal

Marcos Braga (REDE-RR)

Maria Eduarda (PDT-RJ)

Marília Dantas (NOVO-PB)

Mazinho dos Anjos (PSD-ES)
Vereador em Vitória (ES)

Michelle Duarte (PSOL-SP)

Miguel Coelho (MDB-PE)
Prefeito de Petrolina (PE)

P

Pamela Massoud (PTC-PA)

Patricia Zanella (REDE-SP)

Petras (DEM-RN)
Vereador de Mossoró (RN)

Priscilla Gomes PSB-PB)

Profª Dorinha (DEM-TO)
Deputada federal

Professor Fernando da Tocha
(PCdoB-CE)

R

Rafael Martins (PSD-MG)
Deputado estadual

Rafaella Machado (MT)

Ramon Novaes (PT-BA)

Vereador em Quixabeira (BA)
Raul Henry (MDB-PE)
Deputado federal

Renata Borges (PT-PR)

Robertinho Couto (PE)
Vereador em Paulista (PE)

Rochelle Gutierrez (Podemos-MG)

Ruy Carneiro (PSDB-PB)
Deputado federal

S

Silvana Vedovelli (PP-AP)

Soninha Francine (Cidadania-SP)
Vereadora em São Paulo

T

Taiane Belarmino (MDB-AC)
Tatielly Salustiano (DEM-PE)

Thainara Faria (PT-SP)
Vereadora em Araraquara (SP)

Thati Nicácio (PT-AL)

Thiago Albernaz (SD-GO)
Deputado estadual

Thiago Ribeiro (REDE-SP)

Tiago Andrino (PSB-TO)

Vereador em Palmas (TO)

Ticiana de Guer (PSDB-CE)
Vereadora em Crato (CE)

Tovar (PSDB-PB)
Deputado estadual

U

Ulysses Moraes (DC-MT)
Deputado estadual

Z

Zildenice Guedes (SD-RN)

“A RAPS me apoiou e deu a segurança de que não estaria sozinho entrando na Câmara dos Deputados. É uma organização que me permite participar de um ambiente com pessoas de diferentes partidos e visões de mundo, que querem fazer o Brasil melhor e estão genuinamente interessadas em mudar a política.”

TIAGO MITRAUD

DEPUTADO FEDERAL (NOVO-MG)

5. ELEIÇÕES 2020

programa Prepara RAPS

Com tanta gente nova na nossa rede e disposta a disputar eleições, estruturamos um programa de formação complementar: o Prepara RAPS. O objetivo é auxiliar nossos membros a compreenderem a situação de seus municípios a partir de dados públicos e oficiais e prepará-las para o diálogo com a população. Isso tem sido feito por meio de entrevistas qualitativas, aulas e exercícios práticos e teóricos, realizados online. As aulas online, bem como os exercícios teóricos e práticos, foram conduzidos pela BaseLab, empresa especializada em gestão de redes sociais, mobilização e campanhas políticas. A análise dos dados municipais foi fornecida por meio de acesso à plataforma Datapedia, empresa especializada na consolidação de dados públicos.

Outra iniciativa do Prepara é o Orienta RAPS, programa de mentoria que tem a finalidade de ampliar a conexão e a troca de experiências e boas práticas entre lideranças que possuem ou já exerceram um mandato eletivo e aquelas que desejam disputar as eleições. O Orienta RAPS teve uma edição piloto em 2019, com cinco duplas de mentores e mentorados:

- Paula Mascarenhas (PSDB-RS), prefeita de Pelotas (RS) foi mentora de Maryanne Mattos(PDT-SC);
- Professor Bittencourt (PCdoB-SE), secretário municipal da Família e Assistência Social de Aracaju (SE), foi mentor de Samuel Emílio (Sem partido-SP);
- Deputado estadual Chió (REDE-PB) foi mentor de Isabela Sousa (Sem partido-BA);
- Caio Cunha (PV-SP), vereador de Mogi das Cruzes (SP), foi mentor de Irina Frare Cezar (Sem partido-SP);
- Dra. Cristina (PL-GO), vereadora de Goiânia (GO), foi mentora de Rochelle Gutierrez Bazaga (PHS-MG).

“Ser uma Líder RAPS mudou a minha vida. Nesse mundo tão difícil de atuar, com uma grave crise política, ética e de legitimidade no Brasil, aqui nos conectamos com pessoas e com propósitos que nos ajudam a seguir em frente.”

RAQUEL LYRA

PREFEITA DE CARUARU (PSDB-PE)

6. CONHECIMENTO RAPS

debates, eventos e publicações

Palestra com a primeira muçulmana no parlamento da Dinamarca

Promovemos, em março, uma palestra com Özlem Sara Cekic, primeira mulher muçulmana a conquistar uma cadeira no parlamento da Dinamarca. A iniciativa foi realizada em parceria com o Instituto Avon e a Fundação Tide Setúbal. O evento teve como mediadoras as líderes RAPS e deputada estadual Marina Helou (REDE-SP) e Mafoane Odara, coordenadora de projetos do Instituto Avon. A conversa abordou temas como a busca por representatividade nas instâncias de poder e pela equidade de gênero, além de resiliência, coragem e combate a preconceitos.

Seminário em Brasília em parceria com Estadão

Em setembro, fizemos junto com o jornal O EStado de S. Paulo o seminário "Desafios da Democracia no Brasil: inovação, participação e representação num mundo hiperconectado", realizado no Senado Federal, em Brasília (DF). Participaram a diretora-executiva da RAPS, Mônica Sodré; o Líder RAPS e deputado federal Tadeu Alencar (PSB-PE), o cientista político Fernando Guarnieri; e o gerente de políticas públicas do Twitter no Brasil, Fernando Gallo. O presidente do Conselho Diretor da RAPS, Guilherme Leal; e o diretor-presidente do Grupo Estado,

Francisco Mesquita, fizeram as falas de abertura do seminário, que teve mediação da jornalista Eliane Cantanhêde. Antes do seminário, também houve uma entrevista exclusiva ao vivo com a ministra do Supremo Tribunal Federal, Cármen Lúcia, que falou sobre democracia e tolerância. Além disso, o Estadão publicou um conteúdo especial.

Publicação analisa iniciativas de mandatos compartilhados

Em dezembro, lançamos a publicação "Mandatos Coletivos e Compartilhados: Desafios e possibilidades para a representação legislativa no século XXI", que identifica e analisa iniciativas consideradas inovadoras, nacional e internacionalmente, de inserção da sociedade civil no processo de elaboração e decisão legislativa. O foco são exercícios de mandato legislativo em que o representante eleito se compromete a dividir o poder com um grupo de cidadãos. Coordenado pelo líder RAPS Leonardo Secchi em coautoria com Ricardo Alves Cavalheiro, Willian Quadros da Silva, Saulo Francisco Paganela e Leticia Elena Ito, o livro é resultado de uma parceria da RAPS com o Instituto Arapyaú e o grupo de pesquisa Callipolis – Políticas Públicas e Desenvolvimento, do Centro de Ciências da Administração e Socioeconômicas (ESAG) da Universidade do Estado de Santa Catarina.

“Ser uma Líder RAPS me proporcionou acesso a conhecimento, ferramentas de fazer campanha eleitoral, diversos debates políticos e, principalmente, à amizade cívica com gente de escopo político muito diferente do meu.”

MÔNICA SEIXAS

CODEPUTADA ESTADUAL (PSOL-SP)

7. PARCEIROS

Ao longo de 2019 realizamos, em conjunto com renomadas organizações, diversos projetos e eventos. Agradecemos especialmente:

Parceiros institucionais e de programas

- Estadão
- Fundação Lemann
- Instituto Arapyaú
- Instituto Clima e Sociedade

Parceiros de conteúdo

- Aliança Pela Água
- Arquimedes
- BaseLab
- Campanha Nacional pelo Direito à Educação
- Clima Info
- Coalizão Brasil Clima, Florestas e Agricultura
- Consultoria Legislativa da Câmara dos Deputados
- Datapedia
- Fluxus Design Ecológico
- Fórum Brasileiro de Segurança Pública
- Instituto Clima e Sociedade (iCS)
- Instituto Escolhas
- Instituto Igarapé
- Instituto Sou da Paz
- Monitor do Debate Político no Meio Digital (EACH-USP)
- Núcleo de Direito Tributário (FGV Direito-SP)
- Politize!
- SOS Mata Atlântica
- Todos Pela Educação
- World Resource Institute (WRI)

Parceiros de atividades e eventos

- Brazilian Student Association (BRASA)
- Conferência P+L
- Fórum Brasileiro de Segurança Pública
- Fundação Tide Setúbal
- Iniciativa Brasilianas
- Instituto Avon
- SOS Racismo
- Virada Política
- Virada Sustentável

“Na Fundação Lemann, acreditamos em apoiar e fortalecer pessoas que estão comprometidas com a transformação social. Sabemos que lideranças preparadas para lidar com os grandes desafios sociais do país é fundamental, fortalecendo a gestão pública e a democracia com transparência, diversidade de ideias e múltiplos conhecimentos. É por isso que nossa parceria com a RAPS é tão importante.”

FELIPE PROTO

DIRETOR INSTITUCIONAL
DA FUNDAÇÃO LEMANN

8. NOSSOS DOADORES

Esses sete anos, assim como o último, não teriam sido possíveis sem o auxílio e apoio de um grupo de pessoas que, não só acredita no nosso trabalho, como também o torna possível todos os dias. Pelo empenho e crença de que os objetivos da RAPS são possíveis e necessários, aqui, nosso agradecimento especial aos nossos 144 doadores que, em 2019, estiveram conosco na transformação do Brasil e no compromisso de estimular a amizade cívica entre diferentes pessoas em prol do país.

DOADORES 2019

1 DE JANEIRO 2019 - 31 DE DEZEMBRO 2019

A

Adriana Costa da Silva
Adriana Ventura
Alexandre de Quintas da Rocha Braga
Alexandre Lins
Alfredo Passos
Aline de Carvalho
Alvaro B. B. S. Castro
Álvaro de Souza
Amaury Dias Pereira
Amaury C. Mônaco
Amilton Batista de Faria Filho
Ana Amaral Mesquita
Ana Cardozo Geraldini
Ana Carolina Fernandes
Ana Mesquita
Ana Paula Reiter
Anderson G. Silva
Andre Lucas Guissardi
Andre Previato
Antonio Bittencourt Júnior
Armando Kokitsu

B

Barbara G. B da Cruz
Bianca Colepicolo
Bruna Paola Castro Lima
Bruno O. Alencar
Bruno T. Estavanato

C

Caio Bastos S. Moraes
Camila Nascimento
Carlos Chiodini
Carlos Henrique Vasconcelos do Nascimento
Carlos Jereissati Neto
Carlos M. Batista
Caroline Poerner
Caroline Siqueira Silva
Cibele Corado Moura
Cristina Lopes Afonso

D

Daniele Casasol
Dario Guarita Neto
Deiwes Rubira

E

Edmar Fernandes de Araujo Filho
Eduarda P. da Vecchia
Edvaldo Nogueira Filho
Eliane C. C. Turra
Erisvaldo Freire

F

Fernando Andrade
Fernando Cardozo Fernandes Rei
Fernando G. P. Maia

Flavio de Paoli
Fundação Lemann

G

Gabriel Miceli
Gabriel Quintão
Gabriel S M Azevedo
Gabriel V. Pereira
Gabriel Vieira Souza
Gilberto Mifano
Glaucio Franca
Greyce Elias
Guilherme Setúbal
Guilherme Vidigal Gonçalves

H

Henri Maeda
Henrique Silveira de Souza
Horacio Lafer Piva

I

Instituto Arapyaú
Instituto Vivavida
Irina Frare Cezar
Israel A. Zylberman
Italo Lins Correira

J

Jean Pierre Zarouk
Joana Darque Guides Borghi
João Gomez
João Sousa
Joice Toyota Mendes
Jorge Caldeira
Jose Barros e Freire
José de Menezes Berenguer Neto
Jose E. P. da Costa
José Eduardo Martins
Jose Fernando Latorre Filho
José Pugliesi
Juliana M. B. Freire
Juliana Vilela Alves
JulianaMaria de Barros Freire

K

Kelps Oliveira Lima

L

Laerte Delfino Magalhães
Laura Serrano
Leandro Antonio Grass Peixoto
Leandro B. Santiago
Leandro Rocha e Silva
Leonardo Sechhi
Lucas Clemente de Brito Pereira
Lucia V. Dellagnelo
Ludmila Rosa Melo
Luis Fernando Crestana
Luiz Carlos Gomez Fló Junior
Luiz da Silva
Luiz Francisco Guerra
Luiz P. Guimarães
Luiz Paulo Glória

M

Marcelo Buz
Marcelo Guerra
Marcia Lucena
Marcos Vinicius de Campos
Marcus V. Pestana Silva
Maria Alice Setúbal
Maria Amalia Barros Tortato
Maria Arminda O. Neves Sacchi
Maria Emilia Nascimento
Maria I. L. C. Soares
Maria Tereza Paschoal de Moraes
Maria V. Oliveira
Mariana Laskani
Marina M. Helou
Maryanne Mattos
Mauro Luiz Preto
Mayra Isabel Correia Pinheiro

N

Nancy Ferruzzi Thame

P

Patricia Alencar
Paula M. J. Fabiani
Paulo R. Belotti
Paulo Tarso
Pedro Henrique de Almeida Petris
Pedro Silva Jesus Junior

R

Rafael de Britos Santos
Rafael R. Rodrigues
Renato Rebelo de Moraes
Ricardo Oliver Mizne
Roberta Grabert
Roberta Simonetti
Roberto Feres
Rodrigo Magalhães de Oliveira
Rogério Monaco
Ruth Goldberg

S

Samantha Dangot
Samuel Emílio Melo
Silvania Oliveira
Studio Contabil
Surya G. Silva

T

Teresa Bracher
Thayse Vilar
Tullio Ponzi

V

Valdeci Alves Santos
Virmondes Cruvinel Filho

Y

Yula de Lima Merola

9. RAPS NA MÍDIA

2019 também foi um marco para a RAPS no que diz respeito à visibilidade de nosso trabalho na imprensa nacional. No total, tivemos mais de 450 inserções na mídia impressa, online e de rádio e TV, com especial destaque para o segundo semestre.

A parceria com o Estadão na realização do seminário em Brasília, como já citamos aqui, certamente contribuiu para que a RAPS alcançasse para um novo patamar no relacionamento com a mídia jornalística. Mas também conquistamos espaços relevantes em outros veículos, debatendo efeitos da crise climática, democracia e cenário da política brasileira, com artigos, entrevistas e reportagens publicadas ou veiculadas em lugares como os jornais Valor Econômico, Folha de S.Paulo e O Globo, a rádio CBN e diversos jornais regionais.

Valor

Relator da LDO irá propor aumento salarial para servidores públicos

Entre 2013 e 2017 a Rede de Ação Política pela Sustentabilidade (Raps), uma ONG que faz capacitação de interessados em participar do processo eleitoral, recebeu por ano, em média, 2 inscrição de mil interessados. Este ano, em que se abre a inscrição para os pretendentes a concorrer nas eleição de 2020, nada menos que 4.235 preencheram ficha

ESTADÃO

Grupo quer ampliar participação de mulheres na política

Raps afirma que é preciso superar barreiras culturais, pois desafio vai além de recursos para candidaturas e cotas partidárias

Esse foi um dos temas do seminário **Desafios da Democracia no Brasil: Inovação e Representação num Mundo Hiperconectado**, realizado pela Raps e pelo Estado, no Senado, em Brasília. A Raps é uma organização não governamental que busca contribuir com a melhoria da democracia e formar novas lideranças políticas. Uma das lideranças ligadas ao grupo é a deputada Tabata Amaral (PDT-SP).

Vista. Para Mônica Sodré, mulheres são estrangeiras no rolo e os recursos de campanha Foto: Nilton Fi, cada/Estadão

EXAME

Raps, o grupo que quer ampliar participação de mulheres na política

Grupo afirma que é preciso superar barreiras culturais, pois desafio vai além de recursos para candidaturas e cotas partidárias

Por **Estadão Conteúdo**
9 set 2019, 11h42

Tabata Amaral: deputada é uma das lideranças ligadas ao grupo (Luis Macedo/Agência Câmara)

A ampliação da participação feminina na **política** é um desafio que vai além de recursos para candidaturas e cotas partidárias. Para Mônica Sodré, diretora executiva da Rede de Ação Política pela Sustentabilidade (Raps), é preciso estimular as mulheres a participar da política de forma institucional, já que, culturalmente, elas não são encorajadas a ocupar esses espaços.

FOLHA DE S.PAULO

Políticos de 14 legendas pedem ação pró-Amazônia acima de 'discussões partidárias e ideológicas'

10. TRANSPARÊNCIA RAPS

Transparência RAPS

Auditoria externa

Cumprindo nosso compromisso de zelar pelas doações que recebemos, tivemos nossas contas auditadas pela PwC, uma das maiores auditorias independentes do mundo. O resultado de nossas demonstrações financeiras pode ser conferido abaixo:

Indicadores financeiros

Balanço anual de receitas e despesas

Superavits anteriores

R$ 181 mil

Total recebido de **doações** em 2019:

R$ 4.693 milhões

Total de **despesas** em 2019:

R$ 4.745 milhões

Aplicação dos recursos

Gastos acumulados por CCs - % | 2019

30% Adm/Direção

16% Comunicação

17% Desenv. Institucional

25% Proj. Lideres RAPS

12% Apoio Ação Política

Demonstrações financeiras em 31 de dezembro de 2019 e relatório do auditor independente

Relatório do auditor independente sobre as demonstrações financeiras

Aos Fundadores e Administradores
Rede de Ação Política pela Sustentabilidade - RAPS

Opinião

Examinamos as demonstrações financeiras da Rede de Ação Política pela Sustentabilidade - RAPS ("Entidade"), que compreendem o balanço patrimonial em 31 de dezembro de 2019 e as respectivas demonstrações do (déficit/superávit), das mutações do patrimônio social e dos fluxos de caixa para o exercício findo nessa data, bem como as correspondentes notas explicativas, incluindo o resumo das principais políticas contábeis.

Em nossa opinião, as demonstrações financeiras acima referidas apresentam adequadamente, em todos os aspectos relevantes, a posição patrimonial e financeira da Rede de Ação Política pela Sustentabilidade - RAPS em 31 de dezembro de 2019, o desempenho de suas operações e os seus fluxos de caixa para o exercício findo nessa data, de acordo com as práticas contábeis adotadas no Brasil, aplicáveis para pequenas e médias empresas – Pronunciamento Técnico CPC PME – "Contabilidade para Pequenas e Médias Empresas".

Base para opinião

Nossa auditoria foi conduzida de acordo com as normas brasileiras e internacionais de auditoria. Nossas responsabilidades, em conformidade com tais normas, estão descritas na seção a seguir, intitulada "Responsabilidades do auditor pela auditoria das demonstrações financeiras". Somos independentes em relação à Entidade, de acordo com os princípios éticos relevantes previstos no Código de Ética Profissional do Contador e nas normas profissionais emitidas pelo Conselho Federal de Contabilidade, e cumprimos com as demais responsabilidades éticas conforme essas normas. Acreditamos que a evidência de auditoria obtida é suficiente e apropriada para fundamentar nossa opinião.

Responsabilidades da administração e da governança pelas demonstrações financeiras

A administração da Entidade é responsável pela elaboração e adequada apresentação das demonstrações financeiras de acordo com as práticas contábeis adotadas no Brasil, para pequenas e médias empresas – Pronunciamento Técnico CPC PME – "Contabilidade para Pequenas e Médias Empresas", e pelos controles internos que ela determinou como necessários para permitir a elaboração de demonstrações financeiras livres de distorção relevante, independentemente se causada por fraude ou erro.

Na elaboração das demonstrações financeiras, a administração é responsável pela avaliação da capacidade de a Entidade continuar operando, divulgando, quando aplicável, os assuntos relacionados com a sua continuidade operacional e o uso dessa base contábil na elaboração das demonstrações financeiras, a não ser que a administração pretenda liquidar a Entidade ou cessar suas operações, ou não tenha nenhuma alternativa realista para evitar o encerramento das operações.

Os responsáveis pela governança da Entidade são aqueles com responsabilidade pela supervisão do processo de elaboração das demonstrações financeiras.

PricewaterhouseCoopers, Av. Francisco Matarazzo 1400, Torre Torino, São Paulo, SP, Brasil, 05001-903, Caixa Postal 60054, T: +55 (11) 3674 2000, www.pwc.com.br

Rede de Ação Política pela Sustentabilidade - RAPS

Responsabilidades do auditor pela auditoria das demonstrações financeiras

Nossos objetivos são obter segurança razoável de que as demonstrações financeiras, tomadas em conjunto, estão livres de distorção relevante, independentemente se causada por fraude ou erro, e emitir relatório de auditoria contendo nossa opinião. Segurança razoável é um alto nível de segurança, mas não uma garantia de que a auditoria realizada de acordo com as normas brasileiras e internacionais de auditoria sempre detectam as eventuais distorções relevantes existentes. As distorções podem ser decorrentes de fraude ou erro e são consideradas relevantes quando, individualmente ou em conjunto, possam influenciar, dentro de uma perspectiva razoável, as decisões econômicas dos usuários tomadas com base nas referidas demonstrações financeiras.

Como parte de uma auditoria realizada de acordo com as normas brasileiras e internacionais de auditoria, exercemos julgamento profissional e mantemos ceticismo profissional ao longo da auditoria. Além disso:

- Identificamos e avaliamos os riscos de distorção relevante nas demonstrações financeiras, independentemente se causada por fraude ou erro, planejamos e executamos procedimentos de auditoria em resposta a tais riscos, bem como obtemos evidência de auditoria apropriada e suficiente para fundamentar nossa opinião. O risco de não detecção de distorção relevante resultante de fraude é maior do que o proveniente de erro, já que a fraude pode envolver o ato de burlar os controles internos, conluio, falsificação, omissão ou representações falsas intencionais.
- Obtemos entendimento dos controles internos relevantes para a auditoria para planejarmos procedimentos de auditoria apropriados às circunstâncias, mas não com o objetivo de expressarmos opinião sobre a eficácia dos controles internos da Entidade.
- Avaliamos a adequação das políticas contábeis utilizadas e a razoabilidade das estimativas contábeis e respectivas divulgações feitas pela administração.
- Concluímos sobre a adequação do uso, pela administração, da base contábil de continuidade operacional e, com base nas evidências de auditoria obtidas, se existe incerteza relevante em relação a eventos ou condições que possam levantar dúvida significativa em relação à capacidade de continuidade operacional da Entidade. Se concluirmos que existe incerteza relevante, devemos chamar atenção em nosso relatório de auditoria para as respectivas divulgações nas demonstrações financeiras ou incluir modificação em nossa opinião, se as divulgações forem inadequadas. Nossas conclusões estão fundamentadas nas evidências de auditoria obtidas até a data de nosso relatório. Todavia, eventos ou condições futuras podem levar a Entidade a não mais se manter em continuidade operacional.
- Avaliamos a apresentação geral, a estrutura e o conteúdo das demonstrações financeiras, inclusive as divulgações e se essas demonstrações financeiras representam as correspondentes transações e os eventos de maneira compatível com o objetivo de apresentação adequada.

Comunicamo-nos com os responsáveis pela governança a respeito, entre outros aspectos, do alcance planejado, da época da auditoria e das constatações significativas de auditoria, inclusive as eventuais deficiências significativas nos controles internos que identificamos durante nossos trabalhos.

São Paulo, 15 de abril de 2020.

PricewaterhouseCoopers
Auditores Independentes
CRC 2SP000160/O-5

Fábio de Oliveira Araújo
Contador CRC 1SP241313/O-3

11. EXPEDIENTE

Expediente

CONSELHO DIRETOR DA RAPS

Presidente
Guilherme Leal

Vice-Presidente
Álvaro de Souza

Membros
Branca Vianna
Carlos Melo
Fernando Rei
Gilberto Mifano
José Eduardo Martins
Leandro Machado Rosa
Lucia Dellagnelo
Marcos Vinícius de Campos
Oded Grajew

Conselho Fiscal
Jorge Roberto Manoel
Lucilene Prado
Luiz Carlos Passetti

Conselho Consultivo
Carlos Eduardo Lessa Brandão
Nelmara Arbex
Pedro Wilson Leitão Filho
Ricardo Young
Tasso Azevedo

Conselho de Ética
Jorge dos Santos Caldeira Filho
Maristela Basso
Naila Nucci
Ricardo Corazza Cury

EQUIPE DA RAPS

Direção executiva
Mônica Sodré

Governança e coordenação
Ana Paula Cardozo Geraldini

Assistência à direção
Debora Monteiro

Administrativo e financeiro
Carolina Julia
Joana Darque Guides Borghi
Letícia Conceição
Mário Carvalho

Apoio à Ação Política
Cássia Marques da Costa
Fábio Cabral
Floriano Pesaro
Nicole Berti Girotto
Vanessa Moraes Rossetti

Comunicação
Caroline Siqueira
Júlia Magalhães
Rafael Carvalho
Rodrigo Azevedo

Cooperação e parceiras
Bruno Massayuki Nakano
Marília Dalla Pria

Desenvolvimento institucional
Alfredo Passos
Silvania Oliveira

Engajamento
Paulo Loiola
Maria Vitória

Projetos
Dayana Morais da Cruz
Giovani Riby Sanches
João Felipe de Oliveira
Tamiris de Jesus Souza

Junte-se a nós para melhorar a democracia brasileira.

Contribua agora!

www.raps.org.br/contribua

dinheiro | boletos | cartão de crédito/débito
| depósito | transferência

Banco Itaú
Agência: 8499 | c/c: 14528-5
CNPJ: 16.737.050/0001-96
Rede de Ação Política pela Sustentabilidade

Para dúvidas ou mais informações,
fale com a nossa equipe.
institucional@raps.org.br
(11) 3706-2668

www.raps.org.br
comunicacao@raps.org.br

twitter.com/raps_brasil

instagram.com/raps_brasil

facebook.com/rapsbrasil

linkedin.com/company/rapsbrasil

youtube.com/rapsbrasil